



ΕΛΛΗΝΙΚΗ ΔΗΜΟΚΡΑΤΙΑ

Δήμος Σύρου-Ερμούπολης
ΥΔΟΜ ΣΥΡΟΥ-ΕΡΜΟΥΠΟΛΗΣ**ΟΙΚΟΔΟΜΙΚΗ ΑΔΕΙΑ**

Οικ. Άδεια Κατηγορία 1

Α/Α Πράξης	631947
Ημ/νία έκδοσης πράξης	17/03/2023
Ισχύει έως	17/03/2029

Στοιχεία έργου

Περιγραφή Έργου/Εγκατάστασης	ΝΕΟ ΠΕΝΤΑΣΤΕΡΟ ΞΕΝΟΔΟΧΕΙΟ ΔΥΝΑΜΙΚΟΤΗΤΑΣ 99 ΚΛΙΝΩΝ ΜΕ ΥΠΟΓΕΙΑ ,ΥΠΟΣΚΑΦΑ ΜΕΡΗ ΚΑΙ ΠΙΣΙΝΕΣ
Οδός	"ΒΡΟΣΚΟΠΟΣ"
Αρ. από	-
Αρ. έως	
Πόλη/Οικισμός	ΘΕΣΗ ΚΑΛΟΓΗΡΟΣ
Δήμος	Κέας
Δημοτική Ενότητα / Περιοχή	ΔΗΜΟΤΙΚΗ ΚΟΙΝΟΤΗΤΑ ΙΟΥΛΙΔΑΣ, ΔΗΜΟΥ ΚΕΑΣ, Π.Ε. ΚΥΘΝΟΥ-ΚΕΑΣ
ΟΤ	
ΚΑΕΚ	
Ηλ. κλειδί πράξης	B5223DF373CF0A29
Τύπος Πράξης	Οικοδομική Άδεια (ν.4759/2020)
Α/Α Αίτησης	926837
Διαχειριστής Αίτησης	ΚΥΡΑΝΗΣ ΑΝΔΡΕΑΣ (Α.Μ. ΤΕΕ:30963), ΑΡΧΙΤΕΚΤΟΝΑΣ ΜΗΧΑΝΙΚΟΣ[1979]

Στοιχεία κυρίου του έργου

Επώνυμο/ια	Όνομα	Όνομα πατέρα	Ιδιότητα	Ποσοστό	Τύπος δικαιώματος
INMO PARCK INVEST A.E.	-	-	Ιδιοκτήτης	100	Πλήρης κυριότητα

Προγενέστερες Πράξεις**Προέγκριση Οικοδομικής Αδειας (ν.4759/2020)**

Α/Α Πράξης	624319
Α/Α Αίτησης	763382
Περιγραφή έργου	ΝΕΟ ΠΕΝΤΑΣΤΕΡΟ ΞΕΝΟΔΟΧΕΙΟ ΔΥΝΑΜΙΚΟΤΗΤΑΣ 99 ΚΛΙΝΩΝ ΜΕ ΥΠΟΓΕΙΑ ,ΥΠΟΣΚΑΦΑ ΜΕΡΗ ΚΑΙ ΠΙΣΙΝΕΣ
Ημ/νία έκδοσης πράξης	10/03/2023
Ισχύει έως	10/03/2025
Ηλ. κλειδί αίτησης	FADEBEDBD3AD6DF4
ΑΔΑ	ΨΩΩ746Ψ842-ΘΧΚ

Εγκρίσεις Φορέων

Τύπος Έγκρισης	Αρμόδια Υπηρεσία	Αρ. Πρωτ.	Ημ/νία
Έγκριση Κυκλοφοριακής συνδεσης	ΔΗΜΟΣ ΚΕΑΣ	2580/2022	02/06/2022
Έγκριση Σ.Α. / Σ.Α. Αιγαίου	ΣΥΜΒΟΥΛΙΟ ΑΡΧΙΤΕΚΤΟΝΙΚΗΣ Π.Ε. ΣΥΡΟΥ	486988	26/09/2022
Έγκριση Εφορείας Προϊστορικών & Κλασικών Αρχαιοτήτων	ΕΦΟΡΕΙΑ ΑΡΧΑΙΟΤΗΤΩΝ ΚΥΚΛΑΔΩΝ-ΤΜΗΜΑ ΠΡΟΪΣΤΟΡΙΚΩΝ ΚΑΙ ΚΛΑΣΙΚΩΝ ΑΡΧΑΙΟΤΗΤΩΝ	237802	03/07/2022
Άλλες εγκρίσεις	ΠΕΡΙΦΕΡΕΙΑΚΗ ΥΠΗΡΕΣΙΑ ΤΟΥΡΙΣΜΟΥ ΝΟΤΙΟΥ ΑΙΓΑΙΟΥ - ΚΥΚΛΑΔΩΝ (ΠΡΟΤΥΠΕΣ ΠΕΡΙΒΑΛΛΟΝΤΙΚΕΣ ΔΕΣΜΕΥΣΕΙΣ)	2702/2022	07/07/2022
Άλλες εγκρίσεις	ΠΕΡΙΦΕΡΕΙΑΚΗ ΔΙΕΥΘΥΝΣΗ ΤΟΥΡΙΣΜΟΥ ΚΑΙ ΚΥΚΛΑΔΩΝ (ΚΑΤΑΜΗΛΟΤΗΤΑ ΓΗΠΕΔΟΥ)	ΚΥΚ 2701/2022	22/07/2022
Υποσταθμός ρεύματος	ΔΕΔΔΗΕ (ΑΠΑΛΛΑΚΤΙΚΟ ΥΠΟΣΤΑΘΜΟΥ)	ΔΠΑ/323649	17/10/2022
Έγκριση οριοθέτησης υδατορεμάτος	ΔΙΕΥΘΥΝΣΗ ΥΔΑΤΩΝ ΝΟΤΙΟΥ ΑΙΓΑΙΟΥ	90	02/01/2023

Στοιχεία Διαγράμματος Κάλυψης

Εμβαδόν οικοπέδου	67.678,79			
	ΥΦΙΣΤΑΜΕΝΑ	ΝΟΜΙΜΟΠΟΙΟΥ ΜΕΝΑ	ΠΡΑΓΜΑΤΟΠΟΙΟΥ ΜΕΝΑ	ΣΥΝΟΛΟ
Εμβ. κάλυψης κτιρίου	89,15	0	5.961,49	6.050,64
Εμβ. δόμησης κτιρίου	89,15	0	6.359,08	6.448,23
Εμβ. ακάλυπτου χώρου οικοπέδου	0	0	61.080,77	61.080,77
Όγκος κτιρίου (άνω εδάφους)	261,85	0	22.072,69	22.334,54
Μέγιστο ύψος κτιρίου	0	0	7,5	7,5
Αριθμός Ορόφων	0	0	2	2
Αριθμός Θέσεων Στάθμευσης	0	0	67	67

Διάγραμμα Κάλυψης Αρχιτεκτονικής Μελέτης	ΑΝΔΡΕΑΣ ΚΥΡΑΝΗΣ ΑΡΧΙΤΕΚΤΟΝΕΣ Ι.Κ.Ε. δ.τ. ΑΝΔΡΕΑΣ ΚΥΡΑΝΗΣ ΑΡΧΙΤΕΚΤΟΝΕΣ Ι.Κ.Ε. (Αρ. ΤΕΕ:25376), ΤΕΧΝΙΚΗ ΕΤΑΙΡΕΙΑ ΚΥΡΑΝΗΣ ΑΝΔΡΕΑΣ (Α.Μ. ΤΕΕ:30963), ΑΡΧΙΤΕΚΤΟΝΑΣ ΜΗΧΑΝΙΚΟΣ[1979]
Αρχιτεκτονική μελέτη	ΔΙΟΝΥΣΙΟΣ ΖΑΧΑΡΙΑΣ ΑΡΧΙΤΕΚΤΟΝΕΣ ΙΔΙΩΤΙΚΗ ΚΕΦΑΛΑΙΟΥΧΙΚΗ ΕΤΑΙΡΕΙΑ δ.τ. ΔΖΑ ΑΡΧΙΤΕΚΤΟΝΕΣ ΙΚΕ (Αρ. ΤΕΕ:25188), ΤΕΧΝΙΚΗ ΕΤΑΙΡΕΙΑ ΑΝΔΡΕΑΣ ΚΥΡΑΝΗΣ ΑΡΧΙΤΕΚΤΟΝΕΣ Ι.Κ.Ε. δ.τ. ΑΝΔΡΕΑΣ ΚΥΡΑΝΗΣ ΑΡΧΙΤΕΚΤΟΝΕΣ Ι.Κ.Ε. (Αρ. ΤΕΕ:25376), ΤΕΧΝΙΚΗ ΕΤΑΙΡΕΙΑ ΚΥΡΑΝΗΣ ΑΝΔΡΕΑΣ (Α.Μ. ΤΕΕ:30963), ΑΡΧΙΤΕΚΤΟΝΑΣ ΜΗΧΑΝΙΚΟΣ[1979] ΖΑΧΑΡΙΑΣ ΔΙΟΝΥΣΙΟΣ-ΚΥΡΙΑΚΟΣ (Α.Μ. ΤΕΕ:100459), ΑΡΧΙΤΕΚΤΟΝΑΣ ΜΗΧΑΝΙΚΟΣ[2004] ΣΤΕΦΑΝΙΔΟΥ ΚΥΡΙΑΚΗ (Α.Μ. ΤΕΕ:100939), ΑΡΧΙΤΕΚΤΟΝΑΣ ΜΗΧΑΝΙΚΟΣ[2004]
Στατική μελέτη	ΔΕΔΕΣ ΣΩΤΗΡΙΟΣ (Α.Μ. ΤΕΕ:80306), ΠΟΛΙΤΙΚΟΣ ΜΗΧΑΝΙΚΟΣ[1998]
Μελέτη ενεργειακής απόδοσης/θερμομονωτικής επάρκειας	ΚΑΤΑΡΑΧΙΑΣ ΠΑΝΑΓΙΩΤΗΣ (Αρ. ΤΕΕ:7849), ΠΤΥΧΙΟΥΧΟΣ ΜΗΧΑΝΟΛΟΓΟΣ ΜΗΧΑΝΙΚΟΣ Τ.Ε.[1997] PANFLOW ΜΟΝΟΠΡΟΣΩΠΗ ΙΔΙΩΤΙΚΗ ΚΕΦΑΛΑΙΟΥΧΙΚΗ ΕΤΑΙΡΕΙΑ δ.τ. Ν.Γ. PANFLOW (Αρ. ΤΕΕ:19737), ΤΕΧΝΙΚΗ ΕΤΑΙΡΕΙΑ ΔΙΟΝΥΣΙΟΣ ΖΑΧΑΡΙΑΣ ΑΡΧΙΤΕΚΤΟΝΕΣ ΙΔΙΩΤΙΚΗ ΚΕΦΑΛΑΙΟΥΧΙΚΗ ΕΤΑΙΡΕΙΑ δ.τ. ΔΖΑ ΑΡΧΙΤΕΚΤΟΝΕΣ ΙΚΕ (Αρ. ΤΕΕ:25188), ΤΕΧΝΙΚΗ ΕΤΑΙΡΕΙΑ ΑΝΔΡΕΑΣ ΚΥΡΑΝΗΣ ΑΡΧΙΤΕΚΤΟΝΕΣ Ι.Κ.Ε. δ.τ. ΑΝΔΡΕΑΣ ΚΥΡΑΝΗΣ ΑΡΧΙΤΕΚΤΟΝΕΣ Ι.Κ.Ε. (Αρ. ΤΕΕ:25376), ΤΕΧΝΙΚΗ ΕΤΑΙΡΕΙΑ ΚΥΡΑΝΗΣ ΑΝΔΡΕΑΣ (Α.Μ. ΤΕΕ:30963), ΑΡΧΙΤΕΚΤΟΝΑΣ ΜΗΧΑΝΙΚΟΣ[1979] ΖΑΧΑΡΙΑΣ ΔΙΟΝΥΣΙΟΣ-ΚΥΡΙΑΚΟΣ (Α.Μ. ΤΕΕ:100459), ΑΡΧΙΤΕΚΤΟΝΑΣ ΜΗΧΑΝΙΚΟΣ[2004] ΣΤΕΦΑΝΙΔΟΥ ΚΥΡΙΑΚΗ (Α.Μ. ΤΕΕ:100939), ΑΡΧΙΤΕΚΤΟΝΑΣ ΜΗΧΑΝΙΚΟΣ[2004]
Μελέτη υδραυλικών εγκαταστάσεων	ΚΑΤΑΡΑΧΙΑΣ ΠΑΝΑΓΙΩΤΗΣ (Αρ. ΤΕΕ:7849), ΠΤΥΧΙΟΥΧΟΣ ΜΗΧΑΝΟΛΟΓΟΣ ΜΗΧΑΝΙΚΟΣ Τ.Ε.[1997] PANFLOW ΜΟΝΟΠΡΟΣΩΠΗ ΙΔΙΩΤΙΚΗ ΚΕΦΑΛΑΙΟΥΧΙΚΗ ΕΤΑΙΡΕΙΑ δ.τ. Ν.Γ. PANFLOW (Αρ. ΤΕΕ:19737), ΤΕΧΝΙΚΗ ΕΤΑΙΡΕΙΑ
Μελέτη ηλεκτρικών εγκαταστάσεων	ΜΑΓΕΙΡΟΥ ΜΑΡΙΑ (Α.Μ. ΤΕΕ:70527), ΜΗΧΑΝΟΛΟΓΟΣ ΜΗΧΑΝΙΚΟΣ[1995]
Μελέτη εγκατάστασης θέρμανσης	ΚΑΤΑΡΑΧΙΑΣ ΠΑΝΑΓΙΩΤΗΣ (Αρ. ΤΕΕ:7849), ΠΤΥΧΙΟΥΧΟΣ ΜΗΧΑΝΟΛΟΓΟΣ ΜΗΧΑΝΙΚΟΣ Τ.Ε.[1997] PANFLOW ΜΟΝΟΠΡΟΣΩΠΗ ΙΔΙΩΤΙΚΗ ΚΕΦΑΛΑΙΟΥΧΙΚΗ ΕΤΑΙΡΕΙΑ δ.τ. Ν.Γ. PANFLOW (Αρ. ΤΕΕ:19737), ΤΕΧΝΙΚΗ ΕΤΑΙΡΕΙΑ
Μελέτη εγκατάστασεων ανυψωτικών συστημάτων	ΜΑΓΕΙΡΟΥ ΜΑΡΙΑ (Α.Μ. ΤΕΕ:70527), ΜΗΧΑΝΟΛΟΓΟΣ ΜΗΧΑΝΙΚΟΣ[1995]
Μελέτη εγκατάστασης κλιματισμού/αερισμού	ΚΑΤΑΡΑΧΙΑΣ ΠΑΝΑΓΙΩΤΗΣ (Αρ. ΤΕΕ:7849), ΠΤΥΧΙΟΥΧΟΣ ΜΗΧΑΝΟΛΟΓΟΣ ΜΗΧΑΝΙΚΟΣ Τ.Ε.[1997] PANFLOW ΜΟΝΟΠΡΟΣΩΠΗ ΙΔΙΩΤΙΚΗ ΚΕΦΑΛΑΙΟΥΧΙΚΗ ΕΤΑΙΡΕΙΑ δ.τ. Ν.Γ. PANFLOW (Αρ. ΤΕΕ:19737), ΤΕΧΝΙΚΗ ΕΤΑΙΡΕΙΑ
Μελέτη χρονικού προγραμματισμού	ΔΙΟΝΥΣΙΟΣ ΖΑΧΑΡΙΑΣ ΑΡΧΙΤΕΚΤΟΝΕΣ ΙΔΙΩΤΙΚΗ ΚΕΦΑΛΑΙΟΥΧΙΚΗ ΕΤΑΙΡΕΙΑ δ.τ. ΔΖΑ ΑΡΧΙΤΕΚΤΟΝΕΣ ΙΚΕ (Αρ. ΤΕΕ:25188), ΤΕΧΝΙΚΗ ΕΤΑΙΡΕΙΑ ΑΝΔΡΕΑΣ ΚΥΡΑΝΗΣ ΑΡΧΙΤΕΚΤΟΝΕΣ Ι.Κ.Ε. δ.τ. ΑΝΔΡΕΑΣ ΚΥΡΑΝΗΣ ΑΡΧΙΤΕΚΤΟΝΕΣ Ι.Κ.Ε. (Αρ. ΤΕΕ:25376), ΤΕΧΝΙΚΗ ΕΤΑΙΡΕΙΑ ΚΥΡΑΝΗΣ ΑΝΔΡΕΑΣ (Α.Μ. ΤΕΕ:30963), ΑΡΧΙΤΕΚΤΟΝΑΣ ΜΗΧΑΝΙΚΟΣ[1979] ΖΑΧΑΡΙΑΣ ΔΙΟΝΥΣΙΟΣ-ΚΥΡΙΑΚΟΣ (Α.Μ. ΤΕΕ:100459), ΑΡΧΙΤΕΚΤΟΝΑΣ ΜΗΧΑΝΙΚΟΣ[2004] ΣΤΕΦΑΝΙΔΟΥ ΚΥΡΙΑΚΗ (Α.Μ. ΤΕΕ:100939), ΑΡΧΙΤΕΚΤΟΝΑΣ ΜΗΧΑΝΙΚΟΣ[2004]
Μελέτη ενεργητικής πυροπροστασίας	ΚΑΤΑΡΑΧΙΑΣ ΠΑΝΑΓΙΩΤΗΣ (Αρ. ΤΕΕ:7849), ΠΤΥΧΙΟΥΧΟΣ ΜΗΧΑΝΟΛΟΓΟΣ ΜΗΧΑΝΙΚΟΣ Τ.Ε.[1997] PANFLOW ΜΟΝΟΠΡΟΣΩΠΗ ΙΔΙΩΤΙΚΗ ΚΕΦΑΛΑΙΟΥΧΙΚΗ ΕΤΑΙΡΕΙΑ δ.τ. Ν.Γ. PANFLOW (Αρ. ΤΕΕ:19737), ΤΕΧΝΙΚΗ ΕΤΑΙΡΕΙΑ
Μελέτη παθητικής πυροπροστασίας	ΚΑΤΑΡΑΧΙΑΣ ΠΑΝΑΓΙΩΤΗΣ (Αρ. ΤΕΕ:7849), ΠΤΥΧΙΟΥΧΟΣ ΜΗΧΑΝΟΛΟΓΟΣ ΜΗΧΑΝΙΚΟΣ Τ.Ε.[1997] PANFLOW ΜΟΝΟΠΡΟΣΩΠΗ ΙΔΙΩΤΙΚΗ ΚΕΦΑΛΑΙΟΥΧΙΚΗ ΕΤΑΙΡΕΙΑ δ.τ. Ν.Γ. PANFLOW (Αρ. ΤΕΕ:19737), ΤΕΧΝΙΚΗ ΕΤΑΙΡΕΙΑ ΔΙΟΝΥΣΙΟΣ ΖΑΧΑΡΙΑΣ ΑΡΧΙΤΕΚΤΟΝΕΣ ΙΔΙΩΤΙΚΗ ΚΕΦΑΛΑΙΟΥΧΙΚΗ ΕΤΑΙΡΕΙΑ δ.τ. ΔΖΑ ΑΡΧΙΤΕΚΤΟΝΕΣ ΙΚΕ (Αρ. ΤΕΕ:25188), ΤΕΧΝΙΚΗ ΕΤΑΙΡΕΙΑ ΑΝΔΡΕΑΣ ΚΥΡΑΝΗΣ ΑΡΧΙΤΕΚΤΟΝΕΣ Ι.Κ.Ε. δ.τ. ΑΝΔΡΕΑΣ ΚΥΡΑΝΗΣ ΑΡΧΙΤΕΚΤΟΝΕΣ Ι.Κ.Ε. (Αρ. ΤΕΕ:25376), ΤΕΧΝΙΚΗ ΕΤΑΙΡΕΙΑ ΚΥΡΑΝΗΣ ΑΝΔΡΕΑΣ (Α.Μ. ΤΕΕ:30963), ΑΡΧΙΤΕΚΤΟΝΑΣ ΜΗΧΑΝΙΚΟΣ[1979] ΖΑΧΑΡΙΑΣ ΔΙΟΝΥΣΙΟΣ-ΚΥΡΙΑΚΟΣ (Α.Μ. ΤΕΕ:100459), ΑΡΧΙΤΕΚΤΟΝΑΣ ΜΗΧΑΝΙΚΟΣ[2004] ΣΤΕΦΑΝΙΔΟΥ ΚΥΡΙΑΚΗ (Α.Μ. ΤΕΕ:100939), ΑΡΧΙΤΕΚΤΟΝΑΣ ΜΗΧΑΝΙΚΟΣ[2004]



Λοιπές Εργασίες - Μελέτες	ΑΝΔΡΕΑΣ ΚΥΡΑΝΗΣ ΑΡΧΙΤΕΚΤΟΝΕΣ Ι.Κ.Ε. δ.τ. ΑΝΔΡΕΑΣ ΚΥΡΑΝΗΣ ΑΡΧΙΤΕΚΤΟΝΕΣ Ι.Κ.Ε. (Αρ. ΤΕΕ:25376), ΤΕΧΝΙΚΗ ΕΤΑΙΡΕΙΑ ΚΥΡΑΝΗΣ ΑΝΔΡΕΑΣ (Α.Μ. ΤΕΕ:30963), ΑΡΧΙΤΕΚΤΟΝΑΣ ΜΗΧΑΝΙΚΟΣ[1979]
ΟΜΑΔΑ ΕΠΙΒΛΕΨΗΣ ΕΡΓΟΥ	
Επίβλεψη Αρχιτεκτονικής μελέτης (Γενική επίβλεψη)	ΠΑΠΟΥΤΣΗΣ ΔΗΜΗΤΡΙΟΣ (Α.Μ. ΤΕΕ:19271), ΠΟΛΙΤΙΚΟΣ ΜΗΧΑΝΙΚΟΣ[1973] ΠΑΠΟΥΤΣΗΣ ΑΝΩΝΥΜΗ ΕΤΑΙΡΕΙΑ ΔΙΑΧΕΙΡΙΣΗΣ ΑΚΙΝΗΤΗΣ ΠΕΡΙΟΥΣΙΑΣ δ.τ. ΠΑΠΟΥΤΣΗΣ ΑΕΔΑΠ ΑΕ (Αρ. ΤΕΕ:25005), ΤΕΧΝΙΚΗ ΕΤΑΙΡΕΙΑ
Επίβλεψη στατικής μελέτης	ΠΑΠΟΥΤΣΗΣ ΔΗΜΗΤΡΙΟΣ (Α.Μ. ΤΕΕ:19271), ΠΟΛΙΤΙΚΟΣ ΜΗΧΑΝΙΚΟΣ[1973] ΠΑΠΟΥΤΣΗΣ ΑΝΩΝΥΜΗ ΕΤΑΙΡΕΙΑ ΔΙΑΧΕΙΡΙΣΗΣ ΑΚΙΝΗΤΗΣ ΠΕΡΙΟΥΣΙΑΣ δ.τ. ΠΑΠΟΥΤΣΗΣ ΑΕΔΑΠ ΑΕ (Αρ. ΤΕΕ:25005), ΤΕΧΝΙΚΗ ΕΤΑΙΡΕΙΑ
Επίβλεψη θερμομονωτικής επάρκειας	ΠΑΠΟΥΤΣΗΣ ΔΗΜΗΤΡΙΟΣ (Α.Μ. ΤΕΕ:19271), ΠΟΛΙΤΙΚΟΣ ΜΗΧΑΝΙΚΟΣ[1973] ΠΑΠΟΥΤΣΗΣ ΑΝΩΝΥΜΗ ΕΤΑΙΡΕΙΑ ΔΙΑΧΕΙΡΙΣΗΣ ΑΚΙΝΗΤΗΣ ΠΕΡΙΟΥΣΙΑΣ δ.τ. ΠΑΠΟΥΤΣΗΣ ΑΕΔΑΠ ΑΕ (Αρ. ΤΕΕ:25005), ΤΕΧΝΙΚΗ ΕΤΑΙΡΕΙΑ
Επίβλεψη υδραυλικών εγκαταστάσεων	ΚΑΤΑΡΑΧΙΑΣ ΠΑΝΑΓΙΩΤΗΣ (Αρ. ΤΕΕ:7849), ΠΤΥΧΙΟΥΧΟΣ ΜΗΧΑΝΟΛΟΓΟΣ ΜΗΧΑΝΙΚΟΣ Τ.Ε.[1997] PANFLOW ΜΟΝΟΠΡΟΣΩΠΗ ΙΔΙΩΤΙΚΗ ΚΕΦΑΛΑΙΟΥΧΙΚΗ ΕΤΑΙΡΕΙΑ δ.τ. Ν.Γ. PANFLOW (Αρ. ΤΕΕ:19737), ΤΕΧΝΙΚΗ ΕΤΑΙΡΕΙΑ
Επίβλεψη ηλεκτρικών εγκαταστάσεων	ΜΑΓΕΙΡΟΥ ΜΑΡΙΑ (Α.Μ. ΤΕΕ:70527), ΜΗΧΑΝΟΛΟΓΟΣ ΜΗΧΑΝΙΚΟΣ[1995]
Επίβλεψη εγκατάστασης θέρμανσης	ΚΑΤΑΡΑΧΙΑΣ ΠΑΝΑΓΙΩΤΗΣ (Αρ. ΤΕΕ:7849), ΠΤΥΧΙΟΥΧΟΣ ΜΗΧΑΝΟΛΟΓΟΣ ΜΗΧΑΝΙΚΟΣ Τ.Ε.[1997] PANFLOW ΜΟΝΟΠΡΟΣΩΠΗ ΙΔΙΩΤΙΚΗ ΚΕΦΑΛΑΙΟΥΧΙΚΗ ΕΤΑΙΡΕΙΑ δ.τ. Ν.Γ. PANFLOW (Αρ. ΤΕΕ:19737), ΤΕΧΝΙΚΗ ΕΤΑΙΡΕΙΑ
Επίβλεψη εγκατάστασεων ανυψωτικών συστημάτων	ΜΑΓΕΙΡΟΥ ΜΑΡΙΑ (Α.Μ. ΤΕΕ:70527), ΜΗΧΑΝΟΛΟΓΟΣ ΜΗΧΑΝΙΚΟΣ[1995]
Επίβλεψη εγκατάστασης κλιματισμού/αερισμού	ΚΑΤΑΡΑΧΙΑΣ ΠΑΝΑΓΙΩΤΗΣ (Αρ. ΤΕΕ:7849), ΠΤΥΧΙΟΥΧΟΣ ΜΗΧΑΝΟΛΟΓΟΣ ΜΗΧΑΝΙΚΟΣ Τ.Ε.[1997] PANFLOW ΜΟΝΟΠΡΟΣΩΠΗ ΙΔΙΩΤΙΚΗ ΚΕΦΑΛΑΙΟΥΧΙΚΗ ΕΤΑΙΡΕΙΑ δ.τ. Ν.Γ. PANFLOW (Αρ. ΤΕΕ:19737), ΤΕΧΝΙΚΗ ΕΤΑΙΡΕΙΑ
Επίβλεψη εγκατάστασης πυροπροστασίας	ΚΑΤΑΡΑΧΙΑΣ ΠΑΝΑΓΙΩΤΗΣ (Αρ. ΤΕΕ:7849), ΠΤΥΧΙΟΥΧΟΣ ΜΗΧΑΝΟΛΟΓΟΣ ΜΗΧΑΝΙΚΟΣ Τ.Ε.[1997] PANFLOW ΜΟΝΟΠΡΟΣΩΠΗ ΙΔΙΩΤΙΚΗ ΚΕΦΑΛΑΙΟΥΧΙΚΗ ΕΤΑΙΡΕΙΑ δ.τ. Ν.Γ. PANFLOW (Αρ. ΤΕΕ:19737), ΤΕΧΝΙΚΗ ΕΤΑΙΡΕΙΑ
Συντονισμός μέτρων ασφαλείας & υγείας κατά τα οριζόμενα στο ΠΔ 305/1996 (Α'212)	ΠΑΠΟΥΤΣΗΣ ΔΗΜΗΤΡΙΟΣ (Α.Μ. ΤΕΕ:19271), ΠΟΛΙΤΙΚΟΣ ΜΗΧΑΝΙΚΟΣ[1973] ΠΑΠΟΥΤΣΗΣ ΑΝΩΝΥΜΗ ΕΤΑΙΡΕΙΑ ΔΙΑΧΕΙΡΙΣΗΣ ΑΚΙΝΗΤΗΣ ΠΕΡΙΟΥΣΙΑΣ δ.τ. ΠΑΠΟΥΤΣΗΣ ΑΕΔΑΠ ΑΕ (Αρ. ΤΕΕ:25005), ΤΕΧΝΙΚΗ ΕΤΑΙΡΕΙΑ
Εφαρμογή χρονικού προγραμματισμού	ΠΑΠΟΥΤΣΗΣ ΔΗΜΗΤΡΙΟΣ (Α.Μ. ΤΕΕ:19271), ΠΟΛΙΤΙΚΟΣ ΜΗΧΑΝΙΚΟΣ[1973] ΠΑΠΟΥΤΣΗΣ ΑΝΩΝΥΜΗ ΕΤΑΙΡΕΙΑ ΔΙΑΧΕΙΡΙΣΗΣ ΑΚΙΝΗΤΗΣ ΠΕΡΙΟΥΣΙΑΣ δ.τ. ΠΑΠΟΥΤΣΗΣ ΑΕΔΑΠ ΑΕ (Αρ. ΤΕΕ:25005), ΤΕΧΝΙΚΗ ΕΤΑΙΡΕΙΑ

ΕΝΤΟΠΙΣΜΟΣ ΑΚΙΝΗΤΟΥ

Συντεταγμένες

525319.0087630196 4163116.0835238285,525368.6182372384 4163036.179197359,525344.0119380262
4163033.2687748717,525301.4139361628 4163011.8374820095,525304.9858183069
4163008.6624756595,525272.0451274249 4162994.9041148103,525253.7888409125
4162989.7447294905,525216.2179324372 4162996.359326053,525209.6033358746
4162989.8770214217,525251.1430022874 4162980.6165862344,525308.1608246568
4162983.262424859,525321.6546016446 4162966.5936415223,525318.8764710882
4162869.4913639864,525269.0024130063 4162766.039073753,525208.2804165621
4162789.851621378,525195.3158072996 4162742.2265261305,525129.9635932609
4162729.2619168684,525109.7229277795 4162675.022225059,525121.6292015921
4162634.011726374,525111.5750148172 4162610.066886817,525086.7041317421
4162587.312674643,524992.7768605535 4162602.92312253,524999.6560409785
4162655.5753111662,525016.4571162476 4162685.6055795574,525035.3748624164
4162752.94217256,525058.6582423168 4162778.4745152895,525097.5520701045
4162836.4183811755,525120.8354500047 4162843.8267293256,525131.2865125735
4162853.484040304,525223.6262805868 4162903.2258064547,525207.2220811116
4162923.9956396604,525159.2001100676 4162939.7383794794,525131.8156802985
4162955.6134112296,525157.877190755 4162980.4842943037,525181.160570655
4162990.935356872,525203.3856151052 4162992.2582761846,525209.3387520114
4162990.538481078,525215.2918889177 4162996.4916179846,525176.5303530613
4163010.382270766,525269.7961645927 4163065.812589959,525308.425408518 4163101.531411396

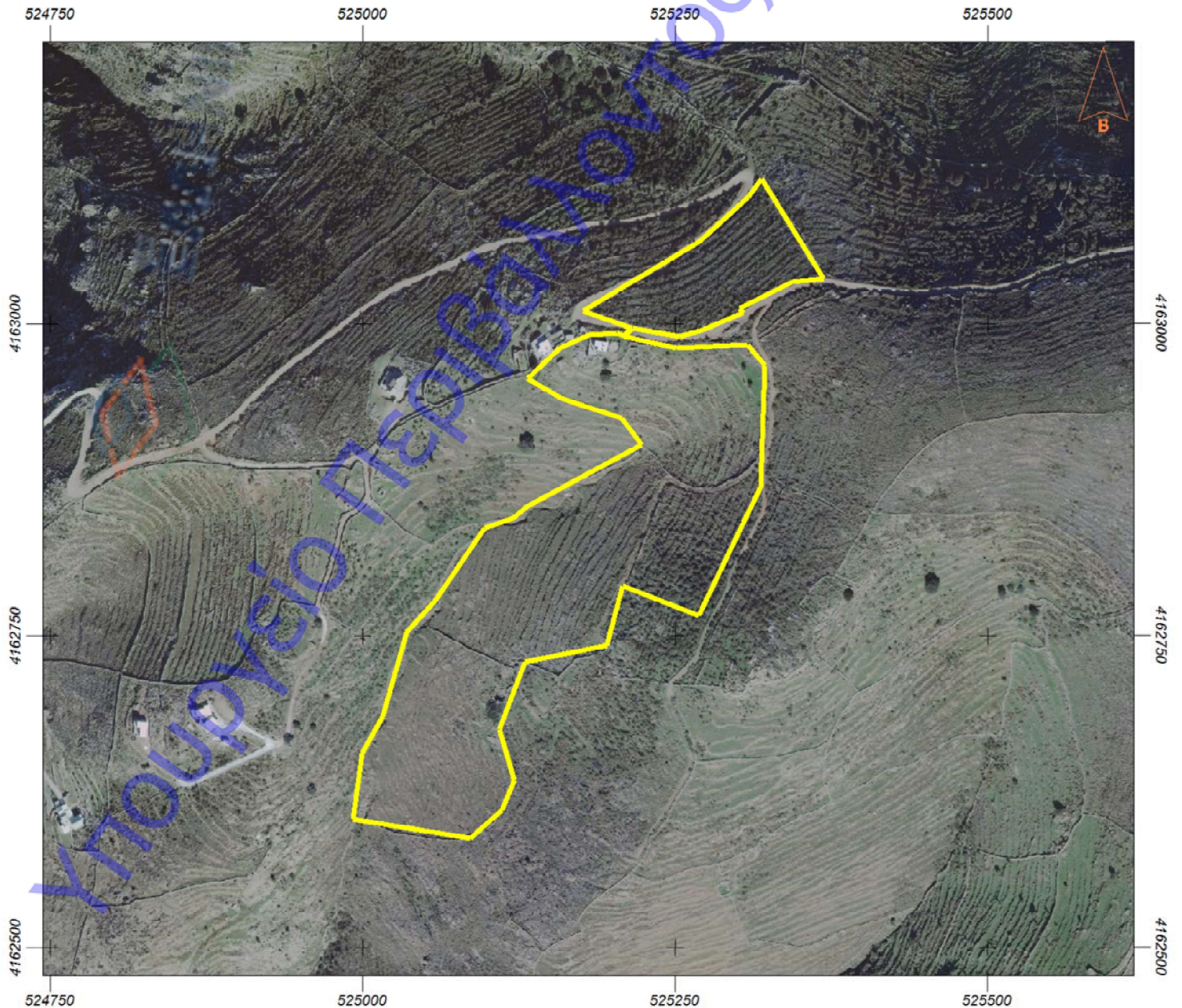

ΕΓΚΥΡΟ ΑΝΤΙΓΡΑΦΟ	Α/Α Πράξης: 631947
 8168E307495C.72930826561080CE73	Ημ/νία έκδοσης πράξης: 17/03/2023 ΕΛΕΓΧΟΣ ΕΓΚΥΡΟΤΗΤΑΣ https://services.tee.gr/adeiapublic/faces/searchDocFile

Έχοντας υπ όψη:

1. τις διατάξεις του τμήματος Β', κεφαλαίου πρώτου του Ν. 4495/17 ΦΕΚ 167Α_3.11.2017 «Έλεγχος και προστασία του Δομημένου Περιβάλλοντος και άλλες διατάξεις»
2. την ανωτέρω αίτηση του έχοντος νόμιμο δικαίωμα για το έργο, όπως μελετήθηκε από τους μηχανικούς σύμφωνα με τα στοιχεία που αναγράφονται στα ανωτέρω πεδία,
3. τα συνημμένα στην αίτηση, στοιχεία και μελέτες,

Χ Ο Ρ Η Γ Ε Ι Τ Α Ι
η Οικοδομική Άδεια (ν.4759/2020)
ΓΙΑ ΤΗΝ ΥΠΗΡΕΣΙΑ

Υποβλήθηκε από
ΚΥΡΑΝΗΣ ΑΝΔΡΕΑΣ (Α.Μ. ΤΕΕ:30963), ΑΡΧΙΤΕΚΤΟΝΑΣ ΜΗΧΑΝΙΚΟΣ[1979]

Υπουργείο Περιβάλλοντος & Ενέργειας